Posázaví o.p.s.

Informační setkání se zástupci škol v rámci ORP Benešov

Místní akční plán rozvoje vzdělávání II

18. 6. 2020

Školní rok 2019/2020

REALIZOVANÉ AKTIVITY

ANALYTICKÁ ČÁST

→

- Průzkum ROVNÉ PŘÍLEŽITOSTI ve školách ORP
- Aktualizace investičních priorit škol
- Průběžné vyhodnocování naplňování akčního plánu – srovnání MAP I a MAP II
- Srovnávací analýza – výstupy MAP II ORP Benešov vs. ČŠI
- Setkání místních lídrů (Netvořicko, Týnecko, Benešovsko)
- **Pracovní skupiny**
  - PS Matematická gramotnost
  - PS Čtenářská gramotnost
  - PS Rovné příležitosti
  - PS Financování

PRACOVNÍ SKUPINA
MATEMATICKÁ GRAMOTNOST

Kavárnička matikářů

BENEŠOVSKO ŽIJE PŘÍBĚHY

PRACOVNÍ SKUPINA ČTENÁŘSKÁ GRAMOTNOST

PRACOVNÍ SKUPINA ROVNÉ PŘÍLEŽITOSTI

Mezioborová setkávání

REALIZOVANÉ AKTIVITY

IMPLE-MENTAČNÍ ČÁST

→

- **Vzdělávací akce pro školy dle jejich poptávky**
  - Exkurze pro žáky (2. stupeň ZŠ)
  - Vzdělávací programy ve školách (MŠ a 1. stupeň ZŠ)
- **4x EDUpoint = vzdělávací seminář pro pedagogy**
  - Jak rozvíjet u dětí se speciálními poruchami učení ČG (říjen 2019)
  - Jak získat a udržet si vnitřní rovnováhu, lektor Martin Sedláček (prosinec 2019)
  - Matematika s PhDr. Michaelou Kaslovou (únor 2020)
  - Komunikace a řešení problematických situací (červen 2020)
- **Workshopy pro rodiče (zejména rovné příležitosti)**
  - Slasti a strasti víceletých gymnázií (září 2019)
  - Lektor Mgr. Jiří Halda v Bystřici
  - Výchova kluků (říjen 2019)

WORKSHOPY PRO PEDAGOGY

EDUpointy

WORKSHOPY PRO RODIČE

Výchova kluků, Víceletá gymnázia, Vývoj dítěte

1. konference o vzdělávání MAP II ORP Benešov spojená s burzou učebnic

Posázaví o.p.s. a Město Benešov Vás srdečně zvou na

1. konferenci o vzdělávání MAP II ORP Benešov spojenou s burzou učebnic

ŠKOLA ZÁKLAD ŽIVOTA! PLATÍ TO I DNES?

12. března 2020 od 10.00 do 17.30

KD Karlov, Na Karlově 2064, Benešov

Akce je určena všem, které zajímá vzdělávání v mateřských a základních školách na Benešovsku.

HLAVNÍ PROGRAM – SÁL LABYRINT

12.00–14.00
Čtenářská gramotnost z různých úhlů pohledu

Kulatý stůl zaměřený na prezentaci příkladů dobré praxe, které v našem regionu i mimo něj pomáhají rozvíjet principy čtenářské gramotnosti a radost ze čtení

Mgr. Ludmila Vodehnalová, ředitelka ZŠ Netvořice – Když školy tvoří regionální učebnici

Ing. Hana Zdvihalová, ředitelka Městské knihovny Benešov – Otevřené dveře do knihovny

Tereza Drexlerová a **Lenka Chýlová**, MUD Benešov – Domu jdu do MUDu. V muzeu se čte, maluje a hraje

Mgr. Kateřina Reifová, Mateřská škola Bystřice – Co ovlivňuje čtenářskou gramotnost u předškolních dětí a jak ji rozvíjet

14.00–14.20
Jak se daří školám na Benešovsku?

Klíčové výstupy dotazníkových šetření realizovaných mezi mateřskými a základními školami ORP Benešov. Prezentuje **Ing. Jana Čechová**, MAP II ORP Benešov

14.20–15.20
Klima školy a třídy

Do školy přicházejí žáci i učitelé s různými emocemi, které ovlivňují průběh učebního procesu, ale i přístup ke spolužákům, ke spolupracovníkům a kolegům. Jak s emocemi pracovat a jaké aktivity můžeme se žáky provádět pro rozvinutí jejich emoční inteligence si můžete sami vyzkoušet a zažít. Lektorka **Mgr. Jitka Laubová**

15.20–16.20
Individualizace vzdělávání v mateřských školách

Není jednoduché napínit individuální možnosti, schopnosti a dovednosti každého dítěte. Přijďte se inspirovat programem Začít spolu; plánování výchovně vzdělávacích aktivit podle Gardnerových inteligencí a vzděláváním dětí v centrech aktivit.
Lektorka **Mgr. Kateřina Reifová**

16.20–17.20
Metoda CLIL – jaké může mít podoby ve výuce?

Jak učit cizí jazyk a zároveň obsah jiného předmětu? Pomocí zábavných CLIL aktivit si můžete zažít, jak tento inovativní výukový přístup funguje. Lektorka **PhDr. Petra Vallin, Ph.D.**

DOPROVODNÝ PROGRAM
Velký sál KD Karlov a přísáli

10.00–17.30
Burza učebnic

Celodenní prezentace početné skupiny nakladatelství zaměřených na učebnice a literaturu pro MŠ a ZŠ.

Fraus, s.r.o., Nakladatelství Alter, Nová škola, s.r.o., Pasparta Publishing, s.r.o., PORTÁL, s.r.o., TAKTIK International, s.r.o., PRODOS spol. s r.o., Kartografie Praha, a.s., Městská knihovna Benešov

Knihy, učebnice a další materiály bude možné přímo na místě zakoupit nebo objednat. Řada nakladatelství nabídne speciální slevy.

Účast na konferenci ZDARMA – registrace nutná
Kontakt pro registraci: info@posazavi.com

Další informace na

MAPujeme vzdělávání Posázaví

www.posazavi.com

Místní akční plán vzdělávání 2 správního obvodu obce s rozšířenou působností Benešov

EVROPSKÁ UNIE
Evropské strukturální a investiční fondy
OP Výzkum, vývoj a vzdělávání

POSÁZAVÍ

Doba koronavirová a online výuka

PTALI JSME SE NA ONLINE VÝUKU

- **Měli byste zájem o workshop, jehož cílem by bylo prohloubit vaše znalosti a zkušenosti s online výukou (délka 2–3 hodiny)?**

11x Měli bychom velký zájem, určitě by se zástupci naší školy zúčastnili.

16x Měli bychom zájem, pravděpodobně bychom se zúčastnili.

2x Spíše bychom se nezúčastnili.

- **Měli byste zájem o individuální podporu v online výuce?**

1x Určitě ano, velmi bychom to ocenili, čím dříve, tím lépe.

18x Spíše ano. Ale není to pro nás urgentní.

10x Spíše ne.

PTALI JSME SE NA ŠKOLNÍHO SOCIÁLNÍHO PRACOVNÍKA

- **Měli byste zájem ve vaší škole obsadit pozici školního sociálního pracovníka?**

9x Měli bychom zájem v naší škole školního sociálního pracovníka využívat. Uvítali bychom pomoc při zajištění vhodného kandidáta na tuto práci.

5x Měli bychom zájem v naší škole školního sociálního pracovníka využívat. Vhodného kandidáta jsme schopni si zajistit sami.

7x Nevím, ta myšlenka se nám zamlouvá, ale potřebovali bychom více informací.

3x už využívají, 5x nemají zájem.

MAP II

Co nás ještě čeká?

VYHLÁŠENÍ VÝSLEDKŮ A SLAVNOST

Benešovsko žije příběhy

Muzeum umění a designu
čtvrtek 25. 6. 2020 od 16.30

LETNÍ ŠKOLA

pro pedagogy, MAP II ORP Benešov

MAP II

Co nového plánujeme pro školní rok 2020/2021

- **Vzdělávání žáků,** možnosti:
  - Pro MŠ a 1. st. ZŠ – vzdělávací programy ve školách, např. **BESEDÁRIUM**
  - Pro 2. st. ZŠ – exkurze v regionu
- **Výjezdní akce pro ředitele základních škol**
- **WORSKHOPY pro rodiče**
- **Spolupráce s Muzeem umění a designu Benešov**
- **Místní lídři** (Netvořicko, Týnecko, Benešovsko)
- **Autorské psaní pro žáky** (podnět PS ČG)

Stále vymýšlíme ☺

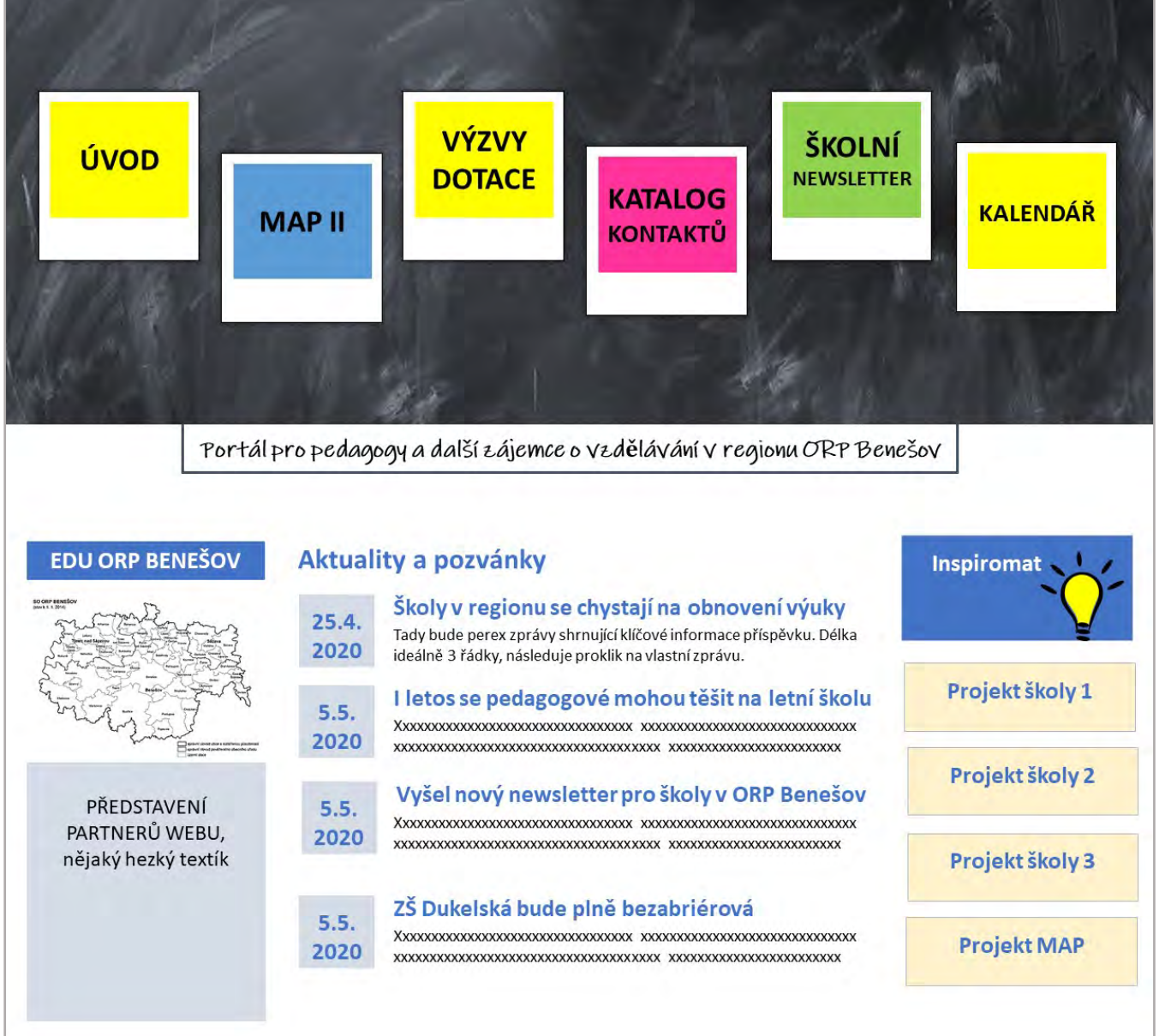

WEB + NEWSLETTER

IDEA K DISKUSI

Děkujeme za pozornost